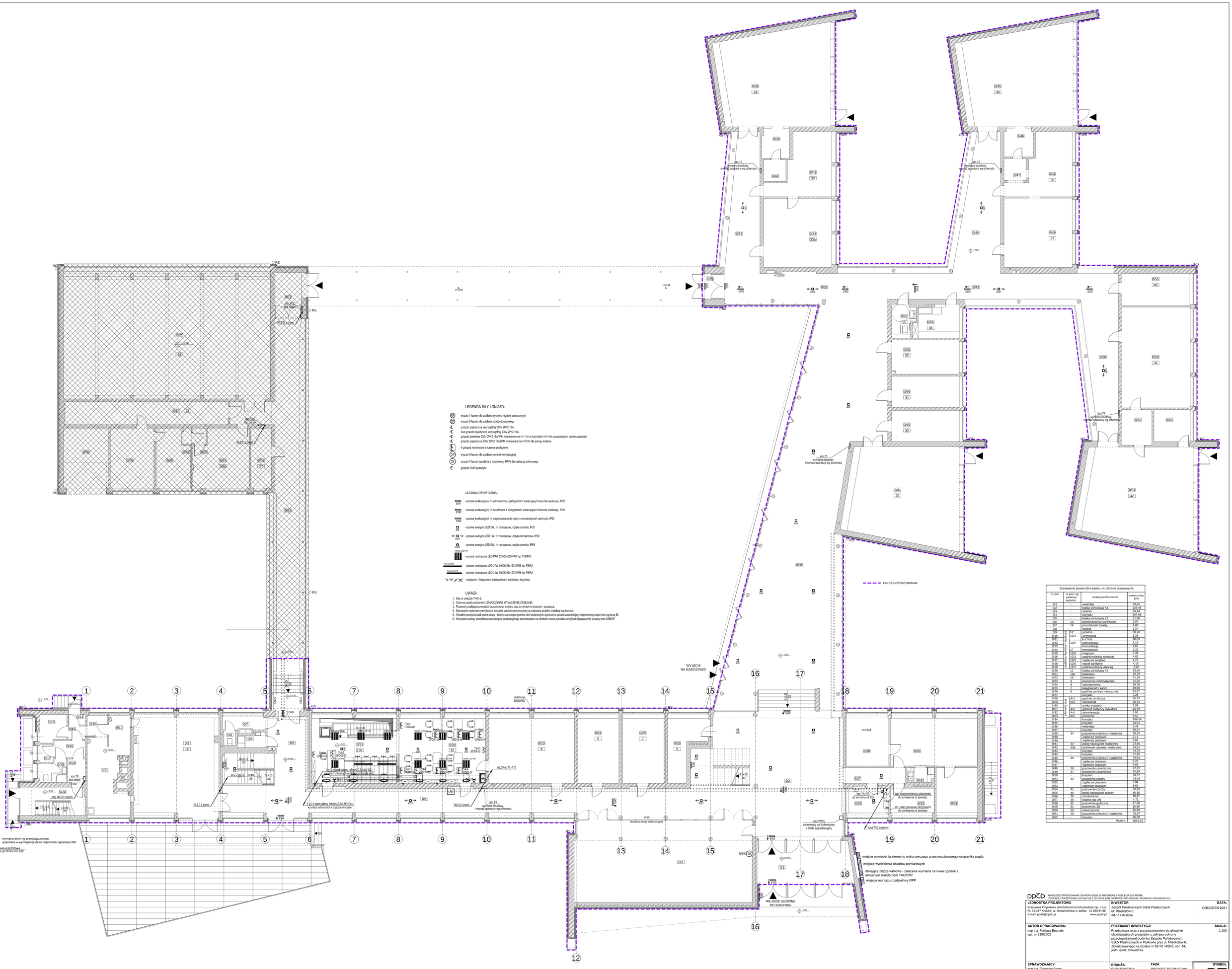

Zestawienie powierzchni parteru w zakresie opracowania

	nr pom.	nr pom. wg ewidencji budynku	funkcja pomieszczenia	powierzchnia [m²]
Część 0/	0/1	-	wiatrołap	29,45
	0/2	-	klatka schodowa K1	125,45
	0/3	-	szatnia	83,44
	0/4	-	korytarz	107,96
	0/5	-	klatka schodowa K2	31,08
	0/6	13	pomieszczenie serwisowe	2,67
	0/7	14	przedsionek toalety	4,82
	0/8		toaleta	1,34
	0/9	12	jadalnia	60,78
	0/10	12/1	zmywalnia	6,25
	0/11		kuchnia	18,09
	0/12	12/2	komunikacja	3,15
	0/13		komunikacja	1,66
	0/14	17	przedsionek	1,32
	0/15	12/4	magazyn	5,31
	0/16	12/3	szatnia odzieży roboczej	4,01
	0/17	12/5	zaplecze socjalne	1,73
	0/18	12/6	węzeł sanitarny	4,13
	0/19	12/7	szatnia odzieży własnej	3,00
	0/20	11	klatka schodowa K3	13,44
	0/21	10a	biblioteka	40,79
	0/22	10	biblioteka	41,35
	0/23	9	pracownia informatyczna	41,01
	0/24	8	sala szyfrówka	19,70
	0/25	7	księgowość / kadry	19,98
	0/26	6	gabinet pomocy medycznej	13,07
	0/27		korytarz	7,25
	0/28	A/1	gabinet dyrektora	15,13
	0/29	A/5	sekretariat	30,79
	0/30	-	aneks socjalny	2,96
	0/31	A/2	gabinet zastępcy dyrektora	13,79
	0/32	A/4	administracja	7,91
	0/33	A/5	poremia	6,57
	0/34	-	korytarz	266,24
	0/35	-	korytarz	36,91
	0/36	-	wiatrołap	1,48
	0/37	-	korytarz	30,27
	0/38	34	pracownia rysunku i malarstwa	78,70
	0/39		zaplecze pracowni	6,11
	0/40		zaplecze pracowni	3,61
	0/41	33	pokój nauczycieli malarstwa	22,55
	0/42	33a	archiwum rysunku i malarstwa	34,81
	0/43		korytarz	43,78
	0/44	-	korytarz	37,50
	0/45	39	pracownia rysunku i malarstwa	78,61
	0/46		zaplecze pracowni	6,23
	0/47		zaplecze pracowni	3,63
	0/48	38	pracownia ceramiczna	22,22
	0/49	37	pracownia ceramiczna	34,93
	0/50	-	korytarz	30,57
	0/51	42	pracownia rzeźby	78,46
	0/52		zaplecze pracowni	7,84
	0/53		zaplecze pracowni	8,61
	0/54	41	pracownia rzeźby	50,83
	0/55	40	pokój nauczycieli rzeźby	16,18
	0/56	36	sztukatornia	10,47
	0/57	35	toaleta dla ON	4,72
	0/58	32	pracownia graficzna	17,08
	0/59	31	pracownia 3D	15,68
	0/60	30	rekwizytornia	15,68
	0/61	29	pracownia rysunku i malarstwa	78,57
	0/62	-	korytarz	10,58
			Razem:	1824,23

ppdb NINIEJSZE OPRACOWANIE STANOWI DZIEŁO AUTORSKIE I PODLEGA OCHRONIE ZGODNIE Z PRZEPISAMI USTAWY DZ.Z DN.04.02.1994 O PRAWIE AUTORSKIM I PRAWACH POKREWNYCH

JEDNOSTKA PROJEKTOWA
Pracownia Projektowa Architektoniczno-Budowlana Sp. z o.o.
PL 31-317 Kraków, ul. Śniedziewska 4, tel/fax: 12 359 54 66
e-mail: ppab@ppab.pl www.ppab.pl

INWESTOR
Zespół Państwowych Szkół Plastycznych
ul. Miaskotów 6
30-117 Kraków

DATA: GRUDZIEŃ 2021

AUTOR OPRACOWANIA:
mgr inż. Mariusz Buchała
upr. nr 218/2002

PRZEDMIOT INWESTYCJI
Przebudowa wraz z przystosowaniem do aktualnie obowiązujących przepisów z zakresu ochrony przeciwpożarowej budynku Zespołu Państwowych Szkół Plastycznych w Krakowie przy ul. Miaskotów 6, zlokalizowanego na działce nr 83/12 i 429/3, obr. 14, jedn. ewid. Krowodrza.

SKALA: 1:100

SPRAWDZAJĄCY
mgr inż. Zbigniew Basta
upr. nr MAP/0125/PWOE/06

BRANŻA ELEKTRYCZNA
FAZA PROJEKT TECHNICZNY

SYMBOL PT

ZESPÓŁ PROJEKTOWY

TEMAT RYSUNKU
RZUT PARTERU - ZMIANY W INSTALACJI ELEKTRYCZNEJ

NR E.2.2